

**2.2.7.4.1.**

Lat.6.

**Emil  
Latawiec**

\* 23.3.1921 Majdan Zb.  
† 26.12.1980 St. Wola

ż. Julia z d. **Bober**

\* 23.11.1925 Lwów  
† 2.10.1981 St. Wola

**Elżbieta  
Latawiec**

\* 29.9.1946 Świdnica

m. Jan **Jaje**  
\* 25.01.1948  
† 1.02.1987

**Sebastian Jaje**

\* 8.11.1972 Kraków

ż Anżelika z d. Gaweł  
\* 9.12.1973

**Bartosz Jaje**

\* 14.5.1977 Kraków

**Emil Jaje**

\* 23.9.1993 Kraków

**Alicja  
Latawiec**

\* 20.9.1948 Świdnica  
† 16.08.2018

m. Tadeusz **Gnaś**  
\* 1.03.1952 Kraśnik

**Agnieszka Gnaś**

\* 17.10.1974 Krosno

m. Maciej **Chmielewski**  
\* 25.2.1976 Biskupiec

**Dominika Gnaś**

\* 5.9.1976 Krosno

m. Marcin **Kalinowski**  
\* 24.2.1981 Toruń

**Julia Chmielewska**

\* 2.1.2008 Toruń

**Nadia Chmielewska**

\* 26.11.2011 Toruń

**Mikołaj Kalinowski**

\* 12.3.2010

**Anna Maria Latawiec**

\* 7.9.1950 Świdnica

m. Stanisław **Dudek**  
\* 5.11.1948 Stalowa Wola

**Katarzyna Dudek**

\* 1.11.1971 Stalowa Wola

m. Bartłomiej **Nycek**  
\* 10.11.1971 Przemyśl

**Jakub Nycek**

\* 10.12.2006 Stalowa  
Wola

**Monika Dudek**

\* 1.11.1971 Stalowa Wola

m. Sebastian **Piotrowicz**  
\* 21.4.1971 Stalowa Wola

m. Tomasz Krzysztof  
**Galiński**  
\* 21.1.1962

**Mateusz Piotrowicz**

\* 1.9.1998 Stalowa Wola

**Gabriela Róża Galińska**

\* 14.9.2009 Nisko

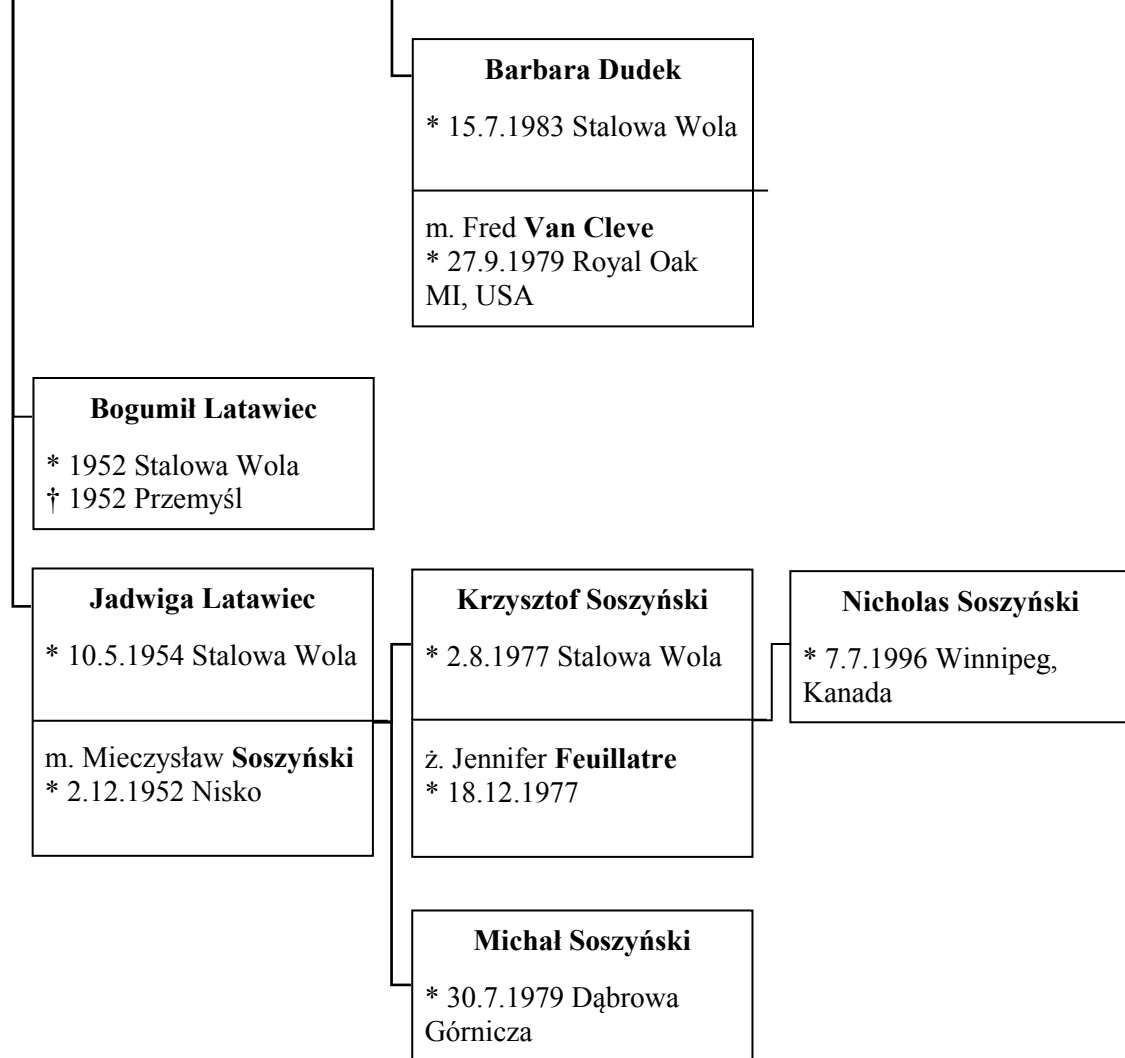

Zebrane w tej Tablicy informacje pochodzą od Anny Dudek z Warren, MI USA,  
Alicji Gnasiowej z Torunia i Elżbiety Jaje z Krakowa.

**Emil Latawiec** (Lat.6.) s. Stanisława i Karoliny z d. Chciuk. Ur. w 1921 roku w Majdanie Zbydniowskim. Absolwent Gimnazjum im. Hetmana Jana Tarnowskiego w Tarnobrzegu.

W czasie okupacji czynny w Ruchu Oporu w rodzinnych stronach. Po dojściu linii frontu nad San, wstępuje do 2. Armii Wojska Polskiego. W szeregach 10 p.p., jako st. sierżant podchorąży bierze udział w walkach pod Budziszynem i Mielnikiem. Po zakończeniu działań wojennych przez 2. Armie W.P. był zarządcą wojskowego majątku ziemskiego w Stefanowie k. Świdnicy.

Po wojnie pracował w szkolnictwie zawodowym jako administrator i wykładowca Zespołu Szkół Zawodowych w Stalowej Woli, dyrektor ekonomiczny „Mostostalu” w Rudniku, w "Mostostalu" w Stalowej Woli.

Zmarł w grudniu 1980 roku w Stalowej Woli i tam, na cmentarzu parafialnym został pochowany.

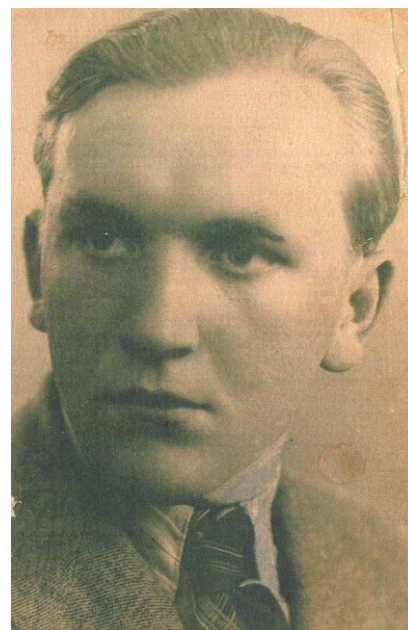

*Źródła: - Relacja spisana przez Tadeusza Latawca,  
- T. Latawiec – A.M. Chciuk (korespondencja).*

*Zdjęcie ze zbioru córki, Elżbiety Jaje.*



Elżbieta Jaje



Alicja Gnaś



Anna M. Dudek



Jadwiga Soszyńska

*Fot.: Andrzej S. Chciuk – I Zjazd Rodu Chciuków, Majdan Zb., 18.08.2007 r.*



Jakub Nyczek