2.2.9.1

2.2.9.1.4.
T a d e u s z
Mieczysław
* 1.06.1903 Poznań
+15.08.1975 Koziegłowy

ż.Wanda z d. **Markiewicz**
* 8.12.1923 Poznań

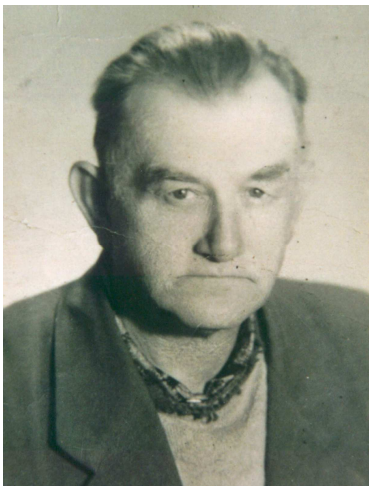

Tadeusz Chciuk

Wanda Chciukowa

2.2.9.1.4.1.
B o ż e n a
*13.02.1946 Poznań

m. Eugeniusz **Machaj**
*25.04.1946

Bożena Machajowa

A g n i e s z k a
Machaj
* 11.11.1970 Poznań

m. Sławomir **Dzięcioł**

D a w i d
Dzięcioł
*04.01.1992 Poznań

Z u z a n n a
Dzięcioł
*21.03.1997 Poznań

A r t u r
Machaj
* 20.04.1975 Poznań

ż. Karina z d. **Maciaszyk** | *27.06. 1973

D a n i e l
Machaj
*26.03.1997 Poznań

D a r i a
Machaj
*08.09.2001 Poznań

2.2.9.1.4.2.
J ó z e f
* 9.09.1947 Poznań

2.2.9.1.4.2

2.2.9.1.4.3.
J a c e k
* 10.02.1950 Poznań

2.2.9.1.4.3

2.2.9.1.4.4.
A d a m
*12.09.1956 Poznań

2.2.9.1.4.4

2.2.9.1.4.5.
E w a
* 18.08.1959 Poznań

m. Andrzej **Krauze**
*16.02.1958

S z y m o n
Krauze
* 31.12.1979 Poznań

ż. Magdalena z d. **Knoll**
*15.01.1982

J a k u b
Krauze
*13.09.1982 Poznań

Informacje zawarte na tej stronie pochodzą od Aliny i Adama Chciuków (2.2.1.9.4.4.)