1.3.1.6

1.3.1.6.6.
P i o t r
* 27.06.1901 Majdan Zb.
\+ 6.08.1986 Majdan Zb.

ż. **Franciszka** z d. **Stępień**
c. Józefa i Marii z d. Zielińskiej
* 19.05.1896 Majdan Zb.
\+ 4.04.1984 Majdan Zb.
śl. 19.08.1922 Zaleszany

1.3.1.6.6.1.
A d a m
* 20.07.1922 Majdan Zb
+01.07.1991 Pasternik Skow

1.3.1.6.6.1

1.3.1.6.6.2.
S t a n i s ł a w
* 24.04.1925 Majdan Zb
+ 17.02.1992 Szczecin

ż. Helena z d. **Mierzwa**
* 8.07.1937 Futoma/Błażowa
\+ 17.04.1995 Szczecin

1.3.1.6.6.3.
N a t a l i a
* 28.01.1928 Majdan Zb.

m. Aleksander **Kucharczyk**
* 27.06.1932 Majdan Zbydn.
\+ 11.11.2008 Stalowa Wola
śl. 11.04.1955

Tadeusz Kucharczyk
* .10.1959
\+ .02.1960 Majdan Zb.

Helena Kucharczykówna
*23.05.1967 Zbydniów

m. Marian **Kilijański**
* 20.11.1963 T-brzeg

Anna Kilijańska
*12.11.1988 St. Wola

Ewa Kilijańska
*12.02.1993 St. Wola

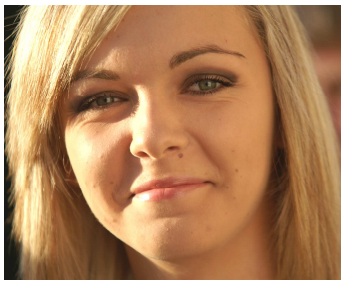

3. Anna Kilijańska

1.3.1.6.6.4.
E d w a r d
* 1930 Majdan Zb.

1.3.1.6.6.4

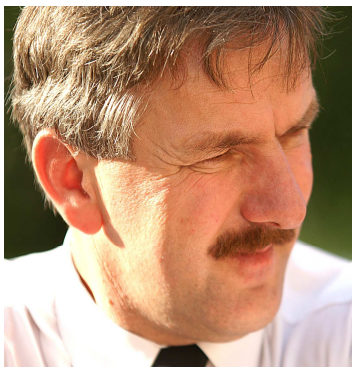

1. Marek Kilijański

2. Helena Kilijańska

Ewa Kilijańska

Fot.1,3. Andrzej Chciuk, 2. Piotr Kiełbasa – I Zjazd Rodu Chciuków – Majdan Zb.- 18.08.2007.